МИНИСТЕРСТВО ПРИРОДНЫХ РЕСУРСОВ И ЭКОЛОГИИ
РЕСПУБЛИКИ КАРЕЛИЯ

КАРТА-СХЕМА

ПОДРАЗДЕЛЕНИЯ ЛЕСОВ ПО ЦЕЛЕВОМУ НАЗНАЧЕНИЮ

**С НАНЕСЕНИЕМ МЕСТОПОЛОЖЕНИЯ
СУЩЕСТВУЮЩИХ И ПРОЕКТИРУЕМЫХ ООПТ,
ОБЪЕКТОВ ЛЕСНОЙ ИНФРАСТРУКТУРЫ,
ОБЪЕКТОВ,НЕ СВЯЗАННЫХ С СОЗДАНИЕМ ЛЕСНОЙ ИНФРАСТРУКТУРЫ**

СУОЯРВСКОГО ЛЕСНИЧЕСТВА

РЕСПУБЛИКИ КАРЕЛИЯ

МАСШТАБ 1:100000

ОБЩАЯ ПЛОЩАДЬ 1351682 га

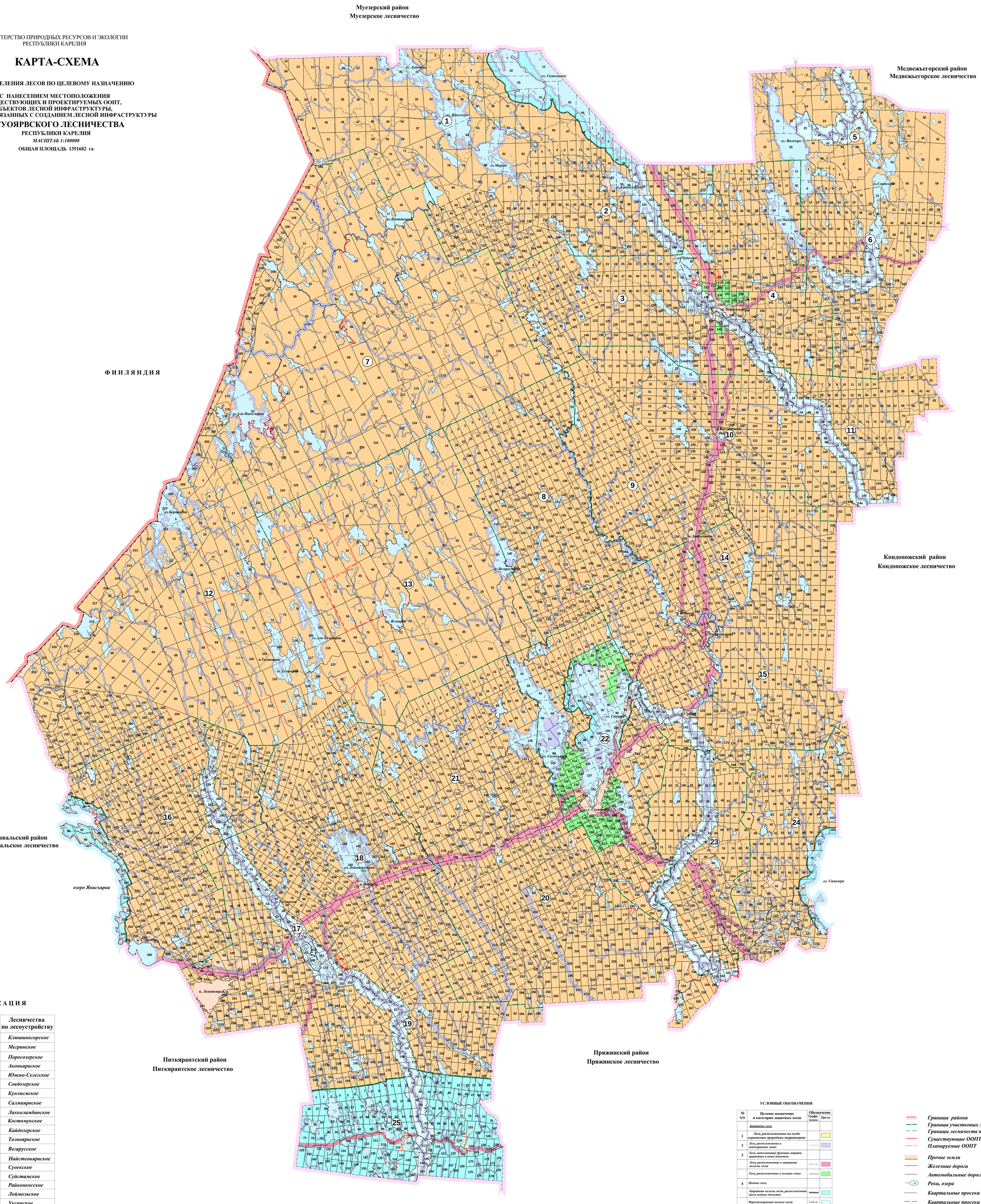

Ф И Н Л Я Н Д И Я

Э К С П Л И К А Ц И Я

Участковые лесничества	№	Лесничества по лесоустройству
Клюшиногорское	1	*Клюшиногорское*
	2	*Мегринское*
Поросозерское	3	*Поросозерское*
	4	*Аконьярвское*
Южно-Селегское	5	*Южно-Селегское*
	6	*Совдозерское*
Куолисмское	7	*Куолисмское*
Салмиярвское	8	*Салмиярвское*
Лахколамбинское	9	*Лахколамбинское*
	10	*Костомукское*
	11	*Кайдозерское*
Толвоярвское	12	*Толвоярвское*
Вегарусское	13	*Вегарусское*
Найстеньярвское	14	*Найстеньярвское*
	15	*Суоекское*
Суйстамское	16	*Суйстамское*
Райконкосское	17	*Райконкосское*
	18	*Лоймольское*
	19	*Уксинское*
Пийтсиёкское	20	*Пийтсиёкское*
	21	*Паперское*
Суоярвское	22	*Суоярвское*
Хаутаваарское	23	*Хаутаваарское*
Вешкельское	24	*Вешкельское*
Кяснясельгское	25	*Кяснясельгское*

УСЛОВНЫЕ ОБОЗНАЧЕНИЯ

№ п/п	Целевое назначение и категории защитных лесов	Обозначение Графическое	Цвет.
	Защитные леса:		
1	*Леса, расположенные на особо охраняемых природных территориях*		
2	*Леса, расположенные в водоохранных зонах*		
3	*Леса, выполняющие функции защиты природных и иных объектов:*		
	Леса, расположенные в защитных полосах лесов		
	Леса, расположенные в зеленых зонах		
4	*Ценные леса:*		
	Запретные полосы лесов, расположенные вдоль водных объектов		
	Нерестоохранные полосы лесов		
	Эксплуатационные леса		

- *Границы района*
- *Границы участковых лесничеств*
- *Границы лесничеств по материалам лесоустройства*
- *Существующие ООПТ*
- *Планируемые ООПТ*
- *Прочие земли*
- *Железные дороги*
- *Автомобильные дороги*
- *Реки, озера*
- *Квартальные просеки*
- *Квартальные просеки по естественным рубежам*
- *Лесные дороги*
- *Линии электропередач*